Asla
Fundación

DOSSIER *CORPORATIVO*

Índice

1 **ASLA** · *Información corporativa*

2 **Servicios**

- *Gestión de Residuos urbanos*
- *Limpieza Viaria Pública y Privada*
- *Producción y venta de plantas, viveros*
- *Mantenimiento de Espacios Naturales*
- *Manipulaciones Industriales*
- *Mobiliario Oficina*
- *Carrozas de Feria*
- *Carpintería y Muebles*
- *Tratamiento Documental*
- *Reclamo Publicitario: Serigrafía y publicidad*
- *Artes Gráficas*

3 **Contacto**

1

ASLA

ASLA se configura como la Fundación creada por ASPRONA, para el desarrollo de su aspecto laboral. La Fundación ASLA surge del seno de ASPRONA, como entidad jurídica independiente, pero ligada íntimamente a ella a través de su Patronato, ya que la asociación realizó, como único socio, la aportación del patrimonio fundacional y cinco de sus siete patronos son nombrados por ASPRONA, y el Presidente y Tesorero de la Asociación lo son de la Fundación por razón de su cargo.

La Ley 50/2002, de 26 de Diciembre, de Fundaciones y el Reglamento de Fundaciones de Competencia Estatal, aprobado por el Real decreto 1337/2005 de 11 de Noviembre, establece garantías para que en el funcionamiento de la Fundación no desvirtúe la voluntad del Fundador, en nuestro caso ASPRONA, al constituir la Entidad.

Sus destinatarios son, prioritariamente, Personas con Discapacidad Intelectual, aunque no descarta para conseguir sus objetivos el empleo de otras discapacidades.

A 31 de Marzo de 2011 en la Fundación ASLA tenemos ciento sesenta trabajadores de alta, de los que 142 presentan discapacidad, de los que su mayoría, ochenta personas, es intelectual. Siendo su plantilla muy estable con 96 contratos indefinidos lo que supone un 68,60 %.

1

ASLA

El objetivo principal de la Fundación es crear oportunidades de empleo estable para Personas con Discapacidad Intelectual.

Tiene la visión compartida con el movimiento asociativo de que el empleo es el elemento fundamental para la inclusión social de las Personas con Discapacidad.

El objetivo prioritario es la integración en las empresas ordinarias de las Personas con Discapacidad Intelectual, teniendo los Centros Ocupacionales y Centros Especiales de Empleo como paso inicial para esa integración plena.

El itinerario lógico de la inserción debe ser:

Centro Ocupacional > **Centro Especial de Empleo** > **Enclave laboral** > **Empresa Ordinaria**

Siendo la integración en el mercado ordinario el objetivo a priorizar.

SERVICIOS

Gestión de Residuos Orgánicos

Reciclado, planta de compostado de residuos orgánicos procedentes de jardines y zonas verdes.

En la actualidad estamos empezando a procesar los subproductos propios generados en las zonas que mantenemos.

Como proyecto a corto-medio plazo ampliaremos la planta de procesado para la gestión de residuos y la atención al público.

SERVICIOS

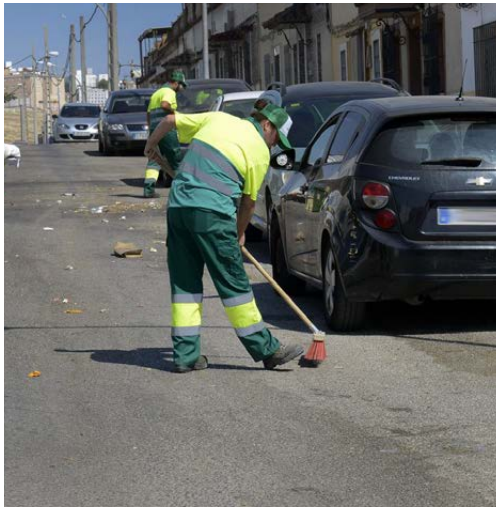

Limpieza Viaria Pública y Privada

Se atienden aproximadamente 300.000 m2 de jardines y otras zónas, en las cuales realizamos una gestión integral en todos los enseres que componen las mismas.

El mantenimiento desarrollado también consiste en el mantenimiento y reposición de mobiliario urbano y plantas diversas que son producidas en nuestros viveros.

Esta actividad es desarrollada en Albacete, Villarrobledo y Caudete.

SERVICIOS

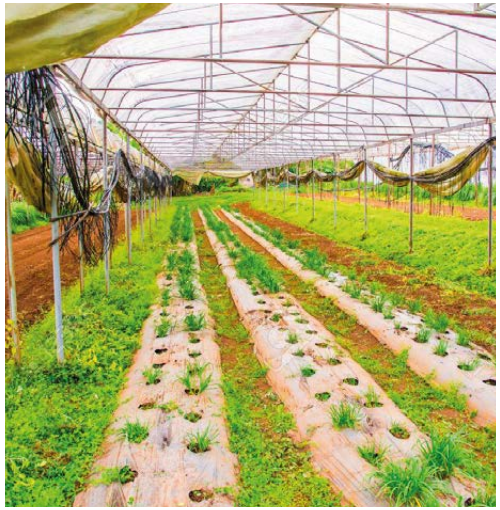

Viveros y plantas

En nuestras instalaciones producimos alrededor de 300.000 plantas de flor y 100.000 entre arbustos y arboles al año. Estas plantas son principalmente destinadas para cubrir las necesidades para el mantenimiento de las zonas verdes de la ciudad de Albacete. Una parte de la producción es para el consumo propio y otra parte para la venta, la más importante, la dedicada a cubrir las reposiciones y suministros de plantas de zonas verdes de ayuntamientos, empresas y particulares.

Disponemos de instalaciones en Albacete, con una superficie de 30.000 m2 y en Villarrobledo,con una superficie de 3.000 m2, atendidos por personal especializado que le atenderá y aseosrará en materia de jardines y plantas de exterior e interior.

SERVICIOS

Mantenimiento de Espacios Naturales

Asla Medio Ambiente desarrolla esta actividad en los centros de Albacete, Caudete y Villarrobledo. Llevamos 25 años trabajando en el mantenimiento de áreas verdes y limpieza de calles de poblaciones y urbanizaciones. Estamos equipados con moderna maquinaria para realizar trabajos de calidad en todas las tareas que comprenden la actividad. Realizamos todo tipo de ***acciones****:*

- *Mantenimiento Integral en general de todo tipo de zonas verdes.*
- *Limpiezas en zonas urbanas y zonas recreativas.*
- *Plantaciones de todo tipo de plantas, cesped, flores, arbustos y árboles.*
- *Desbroces de terrenos, mecánico y químico.*
- *Podas y recortes en todo tipo de plantas, decorativas, mantenimiento y rejuvenecimiento.*
- *Aplicación de todo tipo de fitosanitarios.*
- *Pequeñas reparaciones en enseres, elementos decorativos de jardines públicos y privados(riegos, pintura, fontanería, albañilería, etc).*
- *Asesoramiento Técnico, diseño y construcción.*
- *En Fundación Asla consideramos muy importante el trato con nuestros clientes, por lo que valoramos con todo el merecimiento a grandes y pequeños, públicos y privados.*

Planteenos su idea y le ofreceremos soluciones adaptadas a su medida. Consúltenos sin compromiso.

SERVICIOS

Manipulaciones Industriales

Somos especialistas en la realización de aquellas actividades industriales que responden a las necesidades de externalización de operaciones y procesos productivos de las empresas de nuestro entorno.

En la actualidad, trabajamos para PYMES y grandes empresas de varios sectores (cuchillería, fabricaciones en aluminio y PVC, retractilados, etc.) que se benefician de una metodología de trabajo basada en tres pilares fundamentales:

1.- En Fundación Asla podemos diseñar, gestionar y desarrollar todos los pasos del proceso productivo: desde la concepción del producto hasta su entrega totalmente terminado, incluyendo la compra de los materiales.

2.- En Fundación Asla preferimos considerarnos un compañero de trabajo en vez de un proveedor. Por eso, para nosotros son fundamentales la cercanía y una estrecha colaboración mutua.

3.- En Fundación Asla estamos en vías de obtención de la certificación de ISO 9001:2000 de calidad en todos nuestros procesos, 14001 y 27001 en procesos medioambientales y de destrucción documental.

SERVICIOS

Mobiliario oficina

Nuestra experiencia en el mundo de la carpintería en general, es puesta ahora al servicio de un novedoso taller de Mobiliario de Oficina donde disponemos de una amplia oferta en material recuperado en unas condiciones perfectas pues es reparado con materiales de primera calidad y puesto en venta de nuevo en unas condiciones inmejorables, reduciendo los costes en más de un cincuenta por ciento en algunos casos.

También disponemos de material de importación en alta gama de dirección y en mobiliario convencional, y por supuesto no nos olvidamos de la fabricación nacional manteniendo contacto con todos los proveedores de mobiliario de nuestro país.
Disponemos de un departamento de decoración que se encarga de dar la respuesta apropiada a sus necesidades, de tal forma que usted sólo necesita ponerse en contacto con nosotros y nosotros en tiempo record le presentaremos un plano de situación de sus instalaciones equipadas, ayudándole a conseguir un espacio de trabajo útil, agradable y eficaz, todo ello con unos costes reducidos pues no incluimos en nuestros precios el asesoramiento en decoración.

SERVICIOS

Carrozas de Feria

Nuestra sección de elaboración de Carrozas de feria y escaparatismo, nació como una forma de expresión de creatividad de las Personas con Discapacidad Intelectual en Asprona hace ya catorce años; desde entonces nos hemos esforzado por conseguir una imagen de confianza en nuestros clientes con el principal objetivo de su satisfacción con respecto a las ideas plasmadas en un boceto hecho en papel en primera instancia.

Disponemos de una gran cantidad de piezas que nuestros clientes pueden seleccionar a la hora de elegir la temática de la exposición en la carroza y del mensaje que se quiera transmitir al público que ve los desfiles.

Principalmente se realizan carrozas para Ferias, Carnavales y Fiestas populares como tronos de reinas y damas de honor o para reyes, etc., aunque también realizamos escaparatismo a medida y alquiler de temas para eventos y exposiciones.

Nuestro departamento comercial le asesorará gustosamente sobre las posibilidades de alquiler o venta de nuestras creaciones dependiendo de sus necesidades.

SERVICIOS

Carpintería y Muebles

Uno de nuestros talleres más antiguos, es la Carpintería, un centro de producción de mueble provenzal, redirigido a unas líneas de producción más modernas por exigencias de mercado donde trabajamos cada vez con mayor incidencia en la producción del taller la elaboración de envases de vino principalmente y en general de la industria alimentaria.
Disponemos de maquinaria homologada y tecnológicamente cualificada para desarrollar nuestra actividad con la mayor calidad exigible en el mercado.

Nuestros técnicos son capaces de desarrollar cualquier propuesta que nuestros clientes pudieran plantear dándole la forma apropiada y con los menores costes posibles de producción, proyectando así la imagen de nuestros clientes al mercado en su libre competencia.
Disponemos de los sellos y homologaciones necesarias para que la exportación de sus productos no suponga un problema a la hora de exportar su mercancía al extranjero, fumigando tanto nuestros envases como los palets necesarios para el transporte.

SERVICIOS

Tratamiento Documental

Una de las nuevas líneas de negocio con las que cuenta Fundación Asla es la digitalización, destrucción y custodia documental, un valor añadido al trabajo de las Personas con Discapacidad Intelectual, siendo además uno de los sectores con mayor demanda y futuro dentro de las nuevas tecnologías. En Fundación Asla, disponemos de un sistema de digitalización documental con escaners de alta producción para documentos impresos en ofsset, dentro de sus diferentes tamaños estándar, así como escáner planetario para la digitalización de manuscritos antiguos y documentación delicada, asegurando de esta manera su correcta conservación.

La custodia documental es desarrollada en las mejores condiciones, tanto ambientales como de seguridad, pues nuestras naves disponen de la infraestructura necesaria para la buena conservación de los archivos allí almacenados, así como las medidas de seguridad apropiadas para el desarrollo de la custodia documental. Nuestro departamento comercial puede ayudarle y asesorarle sobre cual es la necesidad real de su empresa y ayudarle así a liberar de tiempo improductivo a sus empleados, además de conseguir que no vengan sanciones que económicamente pueden afectar a la liquidez de su empresa debido a la alta cuantía de las mismas.

SERVICIOS

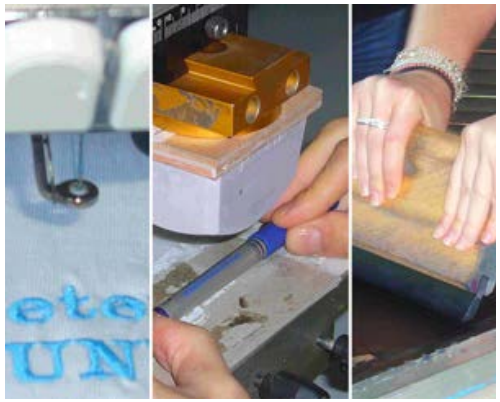

Reclamo Publicitario: Serigrafía y publicidad

Desde hace 25 años uno de nuestros talleres trabaja la publicidad en general a través de las artes gráficas y desde hace 10 años, apostamos por realizar una gestión de publicidad integral que nos permite dar cobertura a la necesidad publicitaria en un amplio campo a nuestros clientes.

En este taller son puestos a su disposición una gran cantidad de artículos que puede utilizar para promoción de sus productos o servicios, asesorados por un equipo de diseño con personal experto que seguro dará con la mejor imagen de su empresa, contando además con la colaboración de nuestro equipo comercial ampliamente experimentado en este sector.

Nuestro objetivo en este servicio es generar el mayor número de oportunidades y vias de negocio posibles a través del reclamo publicitario para su empresa.

No nos olvidamos de sus necesidades en equipamiento de sus trabajadores, ropa laboral, la uniformidad de colectivos y equipos deportivos.

SERVICIOS

Reclamo Publicitario: Serigrafía y publicidad

Disponemos de maquinaria especializada en:

- *Estampación textil en serigrafía y transfer.*
- *Estampación en tampografía para productos con materiales plásticos y metálicos.*
- *Bordado en todo tipo de materiales y con todo tipo de personalizaciones incluso para escaso número de unidades.*
- *Impresión laser que ofrecen una alta calidad al acabado final de nuestros productos.*
- *Nuestro departamento de Diseño estudia cada proyecto para encontrar la forma de lograr el mayor impacto visual que ayudará a que su empresa sea reconocida fácilmente.*

Servimos nuestro producto debidamente embolsado y empaquetado, lo que supone un ahorro de tiempo a nuestros clientes y mejora la imagen comercial de su empresa.

SERVICIOS

Artes Gráficas

Con una experiencia acumulada de más de treinta años y con la inversión más cuantiosa en cuanto a maquinaria de última tecnología, nuestra sección de artes gráficas publicitarias se situa en la vanguardia del sector en Albacete. Este Taller, es capaz de asumir los retos de maxima calidad y compromiso necesarios para el acabado más perfecto en todos nuestros trabajos.

En Fundación ASLA, disponemos de sistemas de preimpresión CTP directo a plancha así como de máquinas de impresión de 1, 2 y 5 colores hasta un tamaño de 50 x 70, además de los más modernos sistemas de acabado en manipulación.

Fundación Asla dispone de un Departamento comercial especializado que dará respuesta sus dudas y que le orientará en el proceso de diseño, impresión y acabado de sus documentos, revistas, catálogos, etc..

CONTACTO

Para ponerse en contacto con ASLA Fundación, puede hacerlo en nuestra dirección postal o números de teléfono, así como por correo electrónico. A continuación le mostramos nuestros datos de contacto:

Albacete:

Pol. Ind.Romica - Avenida A - Parcela 57 - Nave B

Tf: +34 967 254 252

Caudete:

C/ Miguel Martínez, 16 - 02660

Tf: +34 965 827 067

Hellín:

Polígono Industrial San Rafael, Vial H, nº 2 - 02400

Tf: +34 967 302 842

Villarrobledo:

C/ La Roda, 22 - 02600 - Villarrobledo

Tf: +34 967 143 626

Asla
Fundación

www.fundacionasla.com